

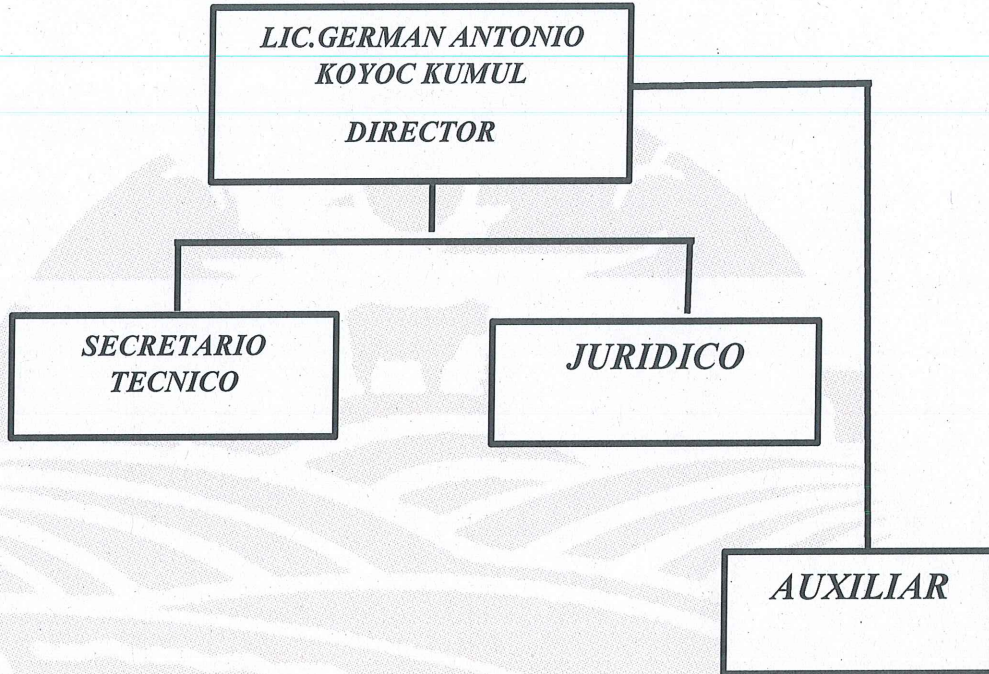

ESTRUCTURA ORGANICA: DIRECCION MUNICIPAL DEL SIPPINA



AUTORIZO

LIC. MARISA DEL C. CAUICH
 RODRIGUEZ
 OFICIAL MAYOR

VALIDO

L.A.E.T. VIOLETA DEL ROCIO
 ALCOCER DZIB
 DIRECTORA DE RECURSOS
 HUMANOS

SUJETO OBLIGADO

LIC. GERMAN A. KOYOC
 KUMUL
 DIRECTOR DEL SIPPINA

**OFICIALÍA
 MAYOR**
 H. AYUNTAMIENTO 2024 2027
LÁZARO CÁRDENAS
Identidad que avanza!